GEEHRTE*R RÖMER*IN,

DAS RÖMISCHE VOLK HAT DICH ALS NEUEN BEAMTEN GEWÄHLT. SOMIT KANNST DU BEWEISEN, DASS DU EIN WAHRER RÖMER BIST! JETZT DARFST DU DEN SOGENANNTEN *CURSUS HONORUM* DURCHLAUFEN: DAS IST EINE ART POLITISCHE LAUFBAHN, BEI DER BESTIMMTE ÄMTER IN DER RICHTIGEN REIHENFOLGE BESTRITTEN WERDEN. DAFÜR WIRD MAN IN DER REGEL VON DEM VOLK FÜR EIN JAHR GEWÄHLT.

AUCH WENN FRÜHER NUR MÄNNER FÜR DIESE ÄMTER ZUGELASSEN WURDEN, IST DER SENAT ENDLICH FORTSCHRITTLICHER GEWORDEN UND JEDER DARF NATÜRLICH ALLE ÄMTER BESTREITEN. ZUERST KANNST DU EIN QUAESTOR WERDEN, DANN AEDIL, VOLKSTRIBUN, PRAETOR UND SCHLUSSENDLICH SOGAR KONSUL. DAS KLINGT JETZT WAHRSCHEINLICH SEHR KOMPLIZIERT, ABER IM PRINZIP SIND DAS BEISPIELSWEISE NUR POLIZISTEN, FINANZBEAMTE ODER FELDHERREN.

NUN IST DEIN ZEITPUNKT GEKOMMEN: BEGINNE MIT DEM „QUAESTOR"-UMSCHLAG. MEISTERE DANN ALLE AUFGABEN, DIE DIR GESTELLT WERDEN, LERNE DIE RÖMER BESSER KENNEN UND STEIGE AUF BIS ZUM RÖMISCHEN KONSUL. AM ENDE DEINER LAUFBAHN DARFST DU DIR DEINE URKUNDE AUSFÜLLEN UND BIST OFFIZIELLER TEIL DES RÖMISCHEN SENATES.

RÖMISCHE GRÜSSE,
DER RÖMISCHE SENAT

SPQR

INFO: EIN QUAESTOR IST NEBEN DER BETREUUNG DES STAATSARCHIVES VOR ALLEM FÜR DIE VERWALTUNG DER STAATSKASSE ZUSTÄNDIG. DIESES AMT IST DAS ERSTE EINER SENATORISCHEN LAUFBAHN.

AUFGABE: DU WURDEST NUN IN DIESES AMT GEWÄHLT, JEDOCH MUSST DU DEIN WISSEN BEWEISEN, UM DIE STEUEREINNAHMEN VERWALTEN ZU DÜRFEN. LÖSE DAS KREUZWORTRÄTSEL UND FINDE DABEI DEN NAMEN DES HAUPTZAHLUNGSMITTELS DER RÖMISCHEN REPUBLIK HERAUS. DAFÜR DARFST DU AUCH HILFSMITTEL WIE DAS INTERNET ODER BÜCHER BENUTZEN. ALS BELOHNUNG ERHÄLTST DU DAS MÜNZGELD AUS DEM BEUTEL. HAST DU DAS GESCHAFFT, DARFST DU OFFIZIELL AEDIL WERDEN.

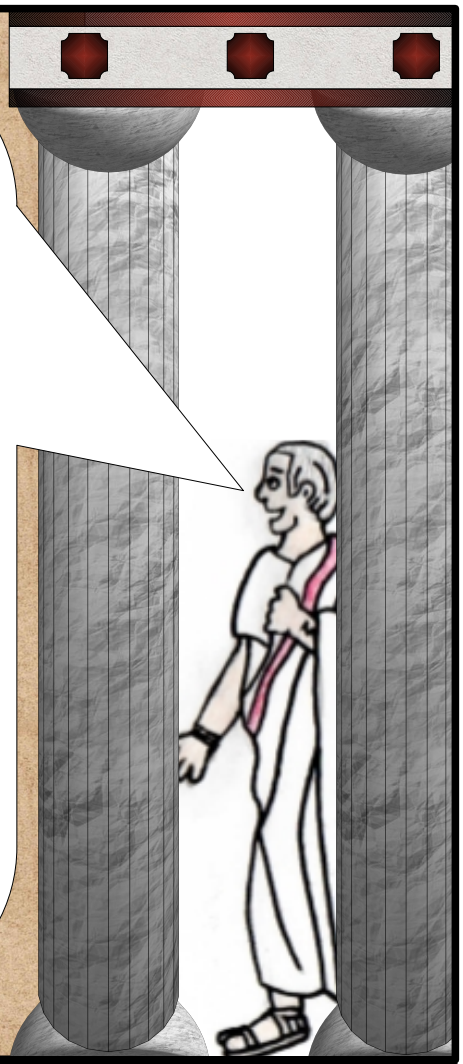

1. HÖCHSTES AMT DES *CURSUS HONORUM*

2. EINER DER GRÜNDER ROMS

3. DER ANDERE GRÜNDER ROMS

4. DIE VERSAMMLUNG DER POLITISCHEN ENTSCHEIDUNGSTRÄGER

5. RÖMISCHER SOLDAT

6. ABKÜRZUNG FÜR „*SENATUS POPULUSQUE ROMANUS*“ (LATEIN FÜR: SENAT UND VOLK VON ROM)

7. GELDART AUS METALL

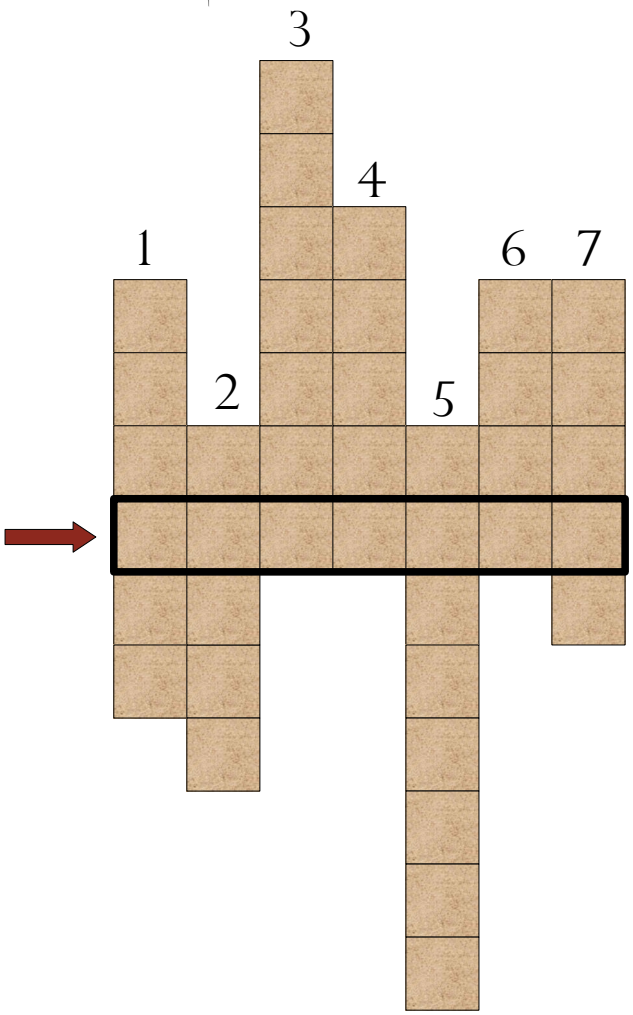

ROMA

INFO: EIN AEDIL HAT ZAHLREICHE VERSCHIEDENE AUFGABEN: ALS EINE ART POLIZIST PASST ER AUF DIE ÖFFENTLICHEN GEBÄUDE UND DIE ALLGEMEINE ORDNUNG AUF. AUSSERDEM KÜMMERT ER SICH UM DIE GETREIDEVERSORGUNG ROMS UND DER DORT ABGEHALTENEN SPIELE.

AUFGABE: JETZT BIST DU GERADE IN DEIN NEUES AMT GEKOMMEN UND SCHON ERFÄHRST DU, DASS GETREIDE AUS DEM VORRATSLAGER GESTOHLEN WURDE. FINDE DIE DREI DIEBE UND RETTE SOMIT DAS GETREIDE DER STADT! DU WEISST LEDIGLICH, DASS DIE VERBRECHER BLAUE KLEIDUNG TRAGEN UND SICH AM NAHEGELEGENEN HAFEN AUFHALTEN SOLLEN. DANACH DARFST DU OFFIZIELL VOLKSTRIBUN WERDEN.

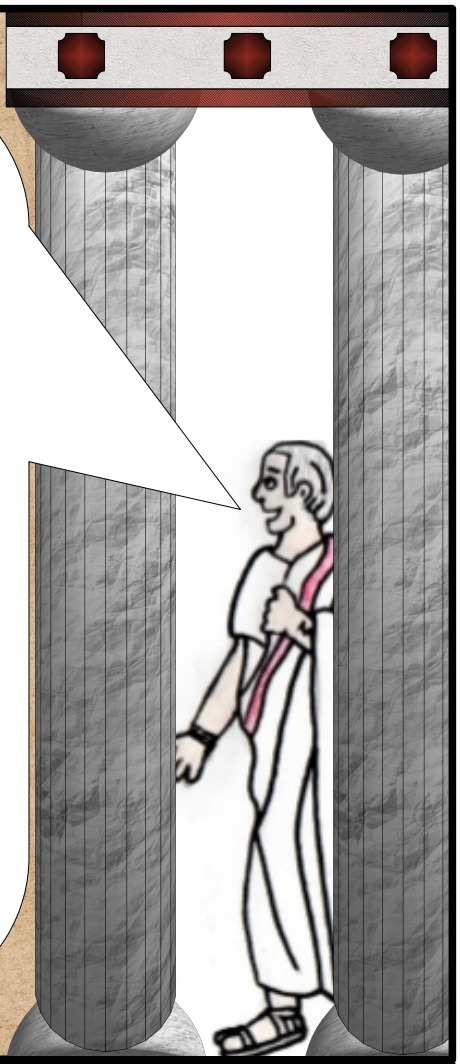

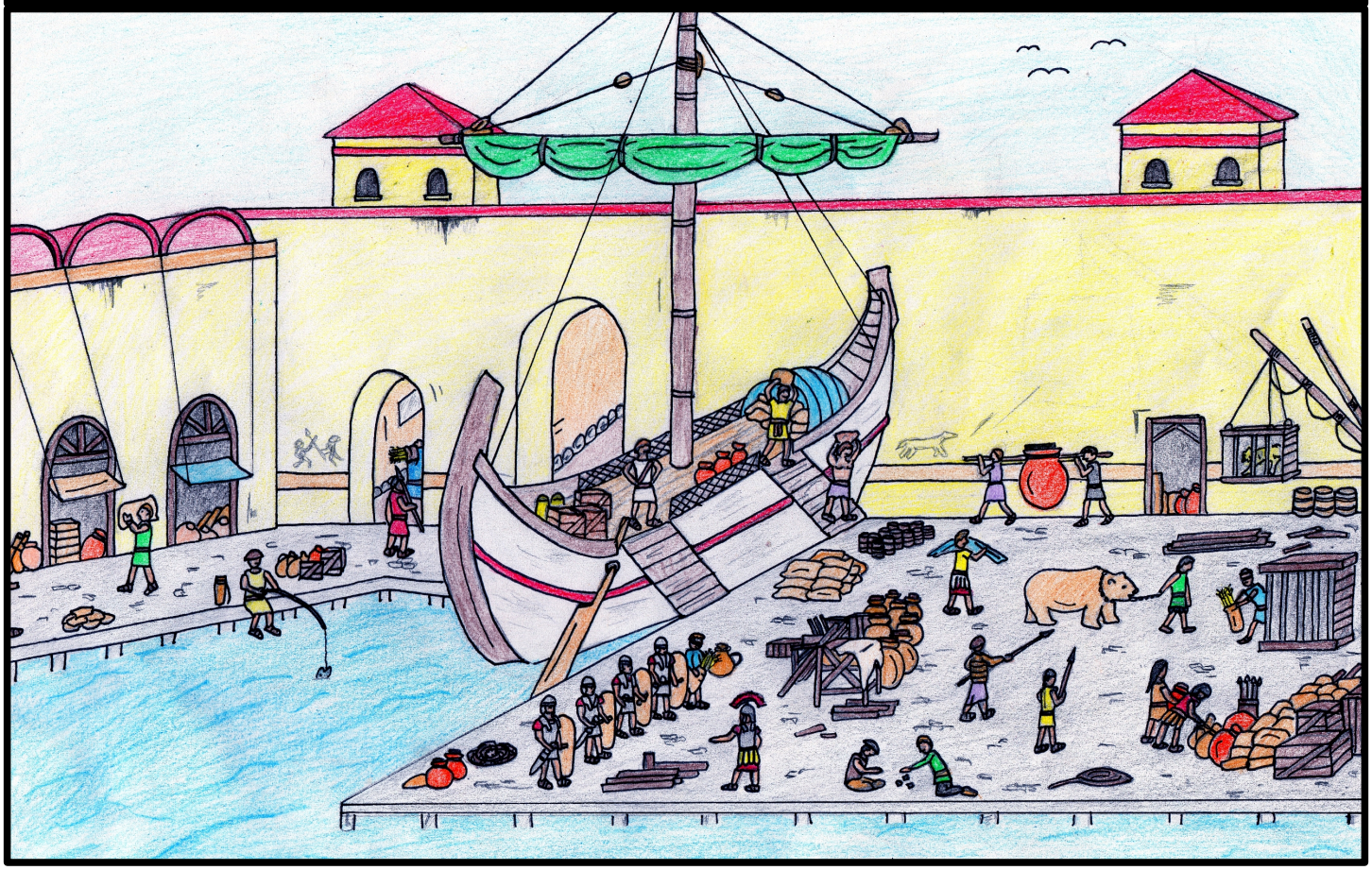

INFO: IN DER REGEL WIRD MAN ENTWEDER AEDIL ODER VOLKSTRIBUN. DU HAST ABER DIE EINZIGARTIGE MÖGLICHKEIT BEIDE ÄMTER ZU BEKLEIDEN. EIN VOLKSTRIBUN VERSUCHT DIE EINFACHEN BÜRGER VOR UNGERECHTEN TATEN DES ADELS ZU SCHÜTZEN UND DARF UNTER ANDEREM AUCH EINE VOLKSVERSAMMLUNG EINBERUFEN. SO EIN TRIBUN SETZT SICH ABER AUCH AUF ANDERE WEISE FÜR DIE EINFACHE BEVÖLKERUNG EIN.

AUFGABE: DU SOLLST NUN DEN RÖMISCHEN BÜRGERN DABEI HELFEN, DAS *FORUM ROMANUM* ZU VERSCHÖNERN. NUTZE DABEI ALL DEINE KREATIVITÄT! DU KANNST ALLE FARBEN, DEKORATIONEN UND BASTELMATERIALIEN BENUTZEN, DIE DU FINDEST. DANACH STEHT DIR NICHTS MEHR IM WEGE ZUM PRAETOR AUFZUSTEIGEN.

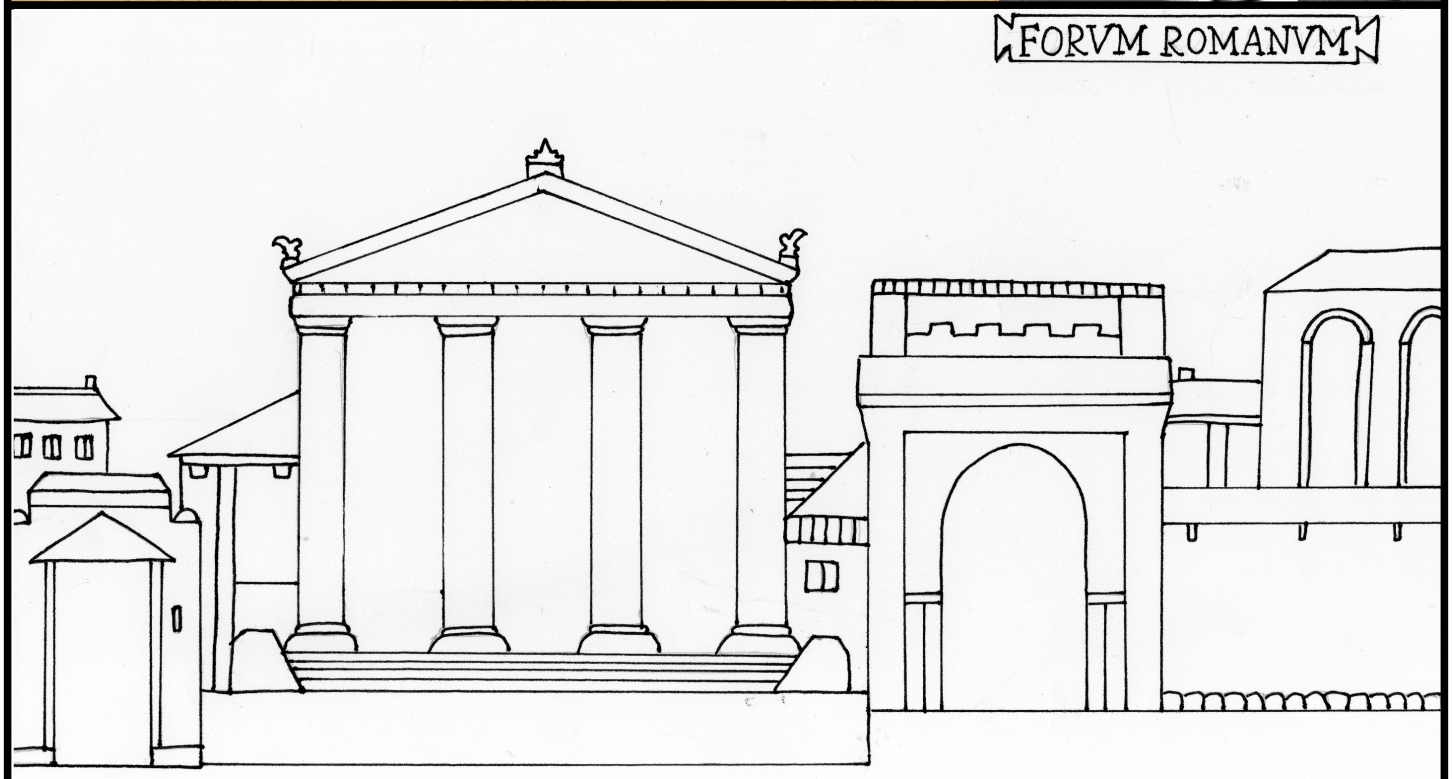

INFO: EIN PRAETOR IST SOWOHL EINE ART RICHTER, ALS AUCH DER STATTHALTER EINER PROVINZ (DAS IST EIN EROBERTES GEBIET UNTER RÖMISCHER HERRSCHAFT). AUSSERDEM IST ER DAMIT EIN MILITÄRISCHER OFFIZIER. ER STEHT DEM KONSUL SEHR NAHE UND KANN ALS SEIN VERTRETER HANDELN.

AUFGABE: DU HAST JETZT DIESES AMT INNE UND MUSST EIN VERBRECHEN AUFKLÄREN. LÖSE DAS GERICHTSPUZZLE UND TRAGE DIE BEWEISE EIN. WENN DU DIES GESCHAFFT HAST, DARFST DU BEREITS DAS LETZTE AMT DER ÄMTERLAUFBAHN ANTRETEN: DAS AMT DES KONSULS.

INFO: DIE KONSULN STEHEN IN DER RÖMISCHEN REPUBLIK AN HÖCHSTER STELLE. VON IHNEN GIBT ES NUR ZWEI IM GANZEN REICH. SIE SIND SO WICHTIG, DASS DIE JAHRESZAHLEN LANGE ZEIT NACH DEN KONSULATEN BENANNT WURDEN. SIE SIND ENTSCHEIDENDE ORGANE DES SENATS: EIN KONSUL KANN EINE SENATSVERSAMMLUNG EINBERUFEN, SENATSBESCHLÜSSE DURCH-SETZEN ODER EIGENE GESETZE VORSCHLAGEN. AUSSERDEM SIND SIE DIE OBERSTEN MILITÄRISCHEN FÜHRER.

AUFGABE: DU BIST GERADE FRISCH IN DEIN AMT GEWÄHLT WORDEN UND SCHON BEGINNEN BARBAREN ROM ZU BEDROHEN. BAUE BEFESTIGUNGSANLAGEN UND REKRUTIERE SOLDATEN. WENN DU SELBST DAS GESCHAFFT HAST, KONNTEST DU ERFOLGREICH DEN KOMPLETTEN *CURSUS HONORUM* DURCHLAUFEN.

RÖMISCHEN GLÜCKWUNSCH.

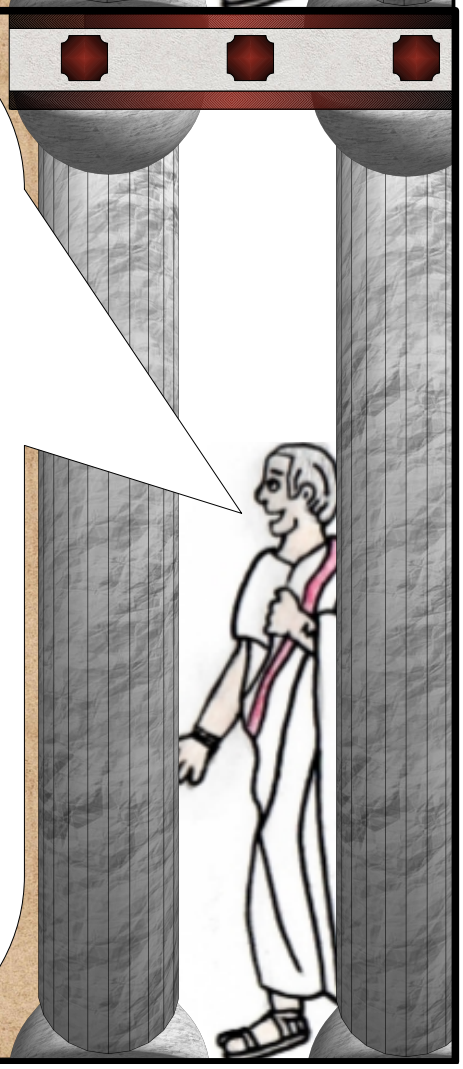

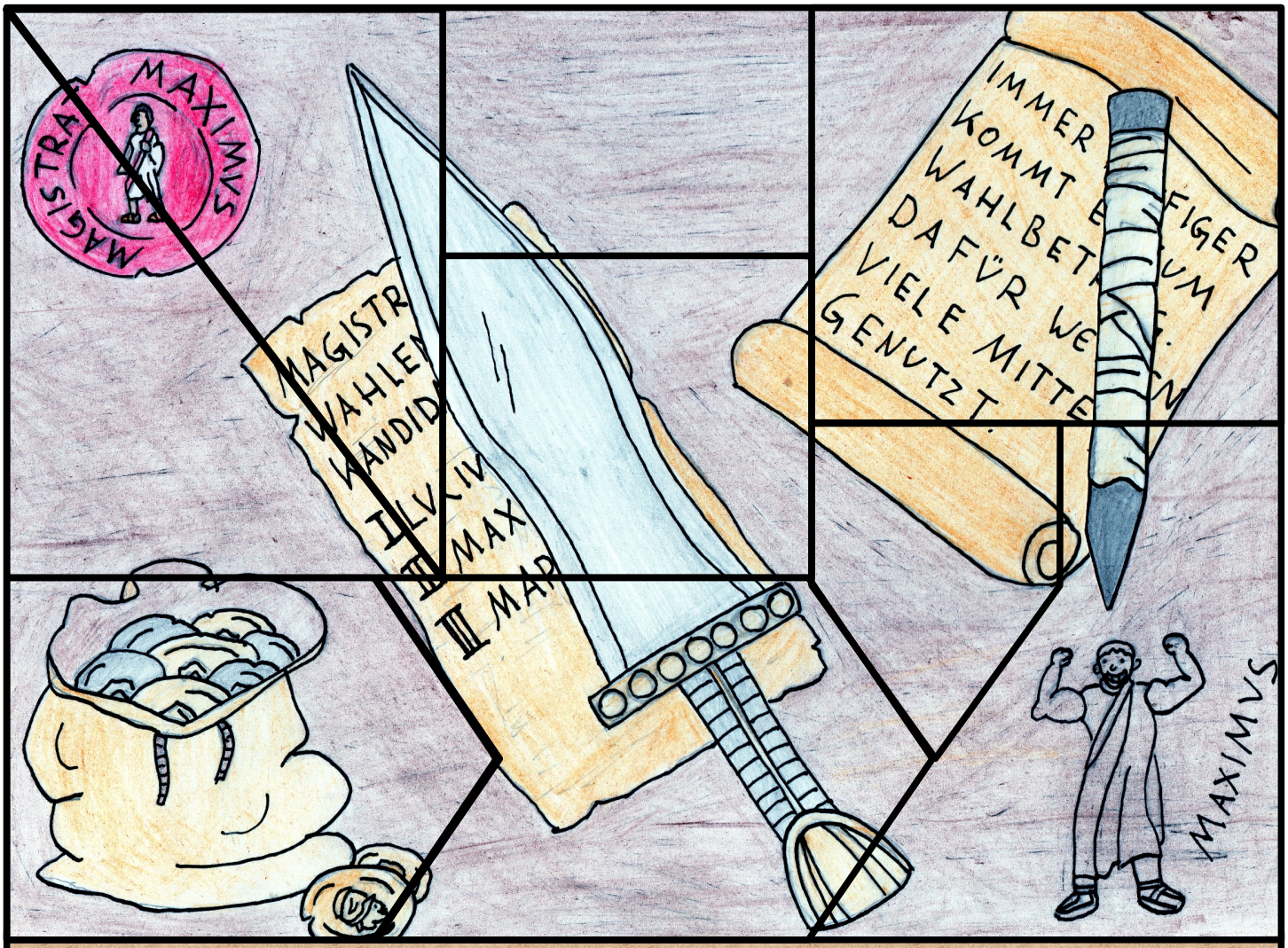

GERICHTSPERGAMENT FÜR DEN PRAETOR

I. WELCHES VERBRECHEN WURDE BEGANGEN?

.....

II. WER HAT GEHANDELT?

.....

III. MIT WELCHEN MITTELN WURDE DAS VERBRECHEN BEGANGEN?

.....

SPQR

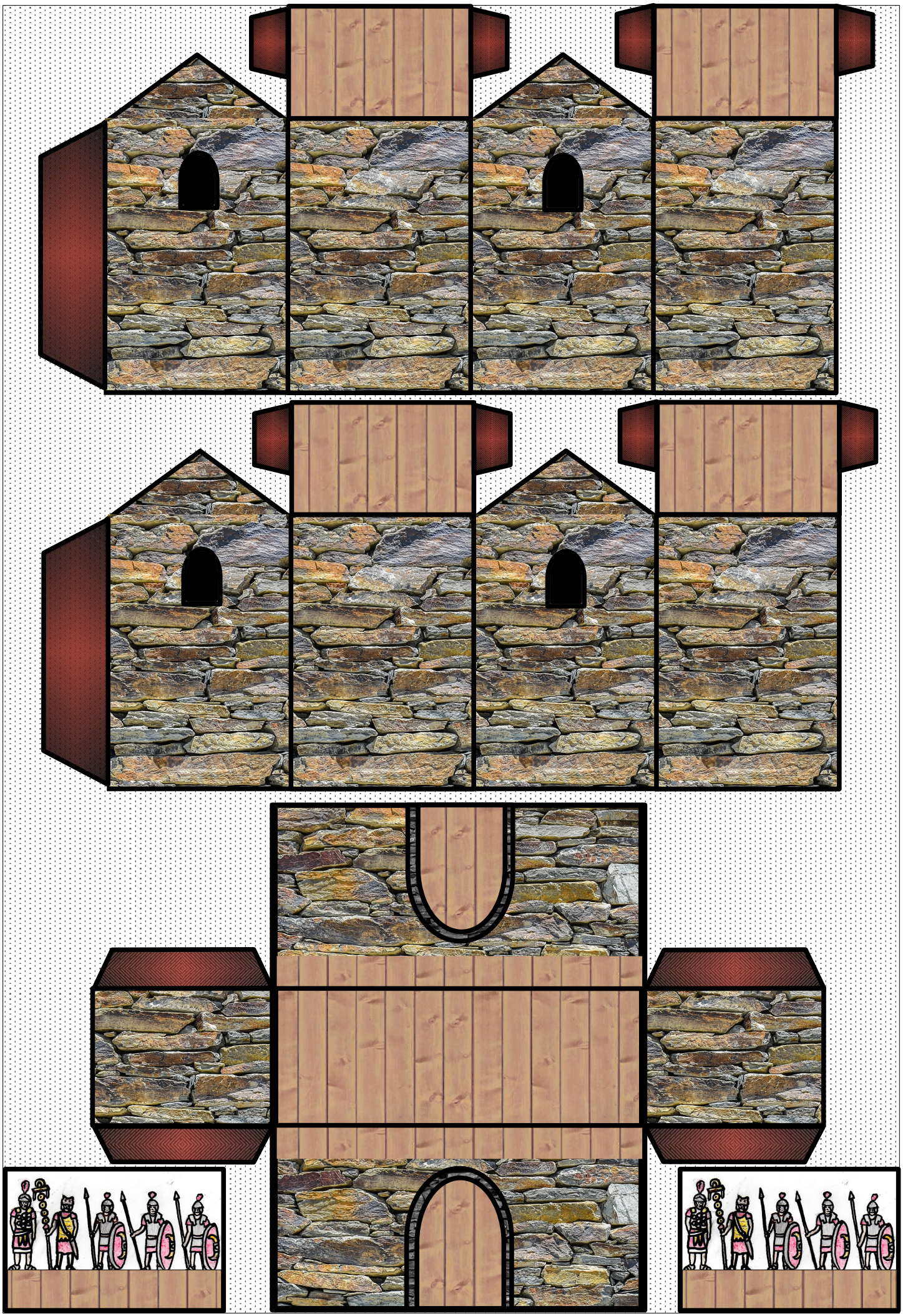

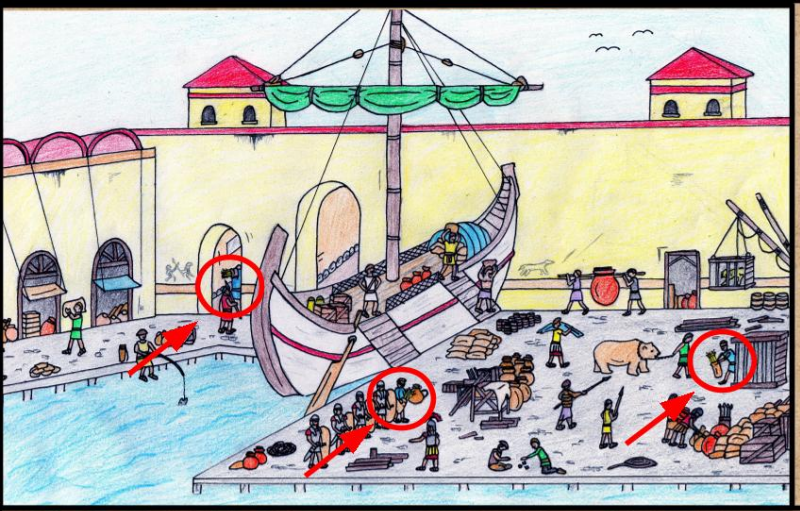

LÖSUNGEN

		3				
		R				
		O	4			
1		M	S		6	7
K		U	E		S	M
O	2	L	N	5	P	Ü
N	R	U	A	L	Q	N
S	E	S	T	E	R	Z
U	M			G		E
L	U			I		
	S			O		
				N		
				Ä		
				R		

GERICHTSPERGAMENT FÜR DEN PRAETOR

I. WELCHES VERBRECHEN WURDE BEGANGEN?

Wahlbetrug

II. WER HAT GEHANDELT?

(Magistrat) Maximus

III. MIT WELCHEN MITTELN WURDE DAS VERBRECHEN BEGANGEN?

Mit Bestechung (Geld), Propaganda (Zeichnung auf dem Tisch) und Drohungen (Dolch)

SPQR

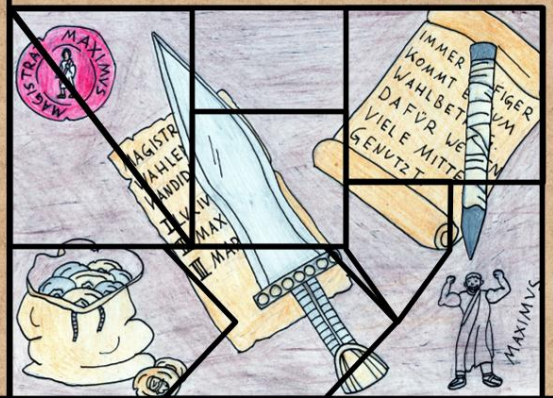

RÖMISCHE URKUNDE

I. QUAESTOR

II. AEDIL

III. VOLKSTRIBUN

IV. PRAETOR

V. KONSUL

FOLGENDE*R RÖMER*IN HAT ERFOLGREICH DEN CURSUS HONORUM DURCHLAUFEN

RÖMISCHER NAME ..... DATUM .....

SPQR

RÖMISCHE URKUNDE

I. QUAESTOR

II. AEDIL

III. VOLKSTRIBUN

IV. PRAETOR

V. KONSUL

FOLGENDE*R RÖMER*IN HAT ERFOLGREICH DEN CURSUS HONORUM DURCHLAUFEN

RÖMISCHER NAME ..... DATUM .....

SPQR